

SNCC.F.033



Ayuntamiento Municipal Los Hidalgos

**OFERTA ECONÓMICA**

No. EXPEDIENTE

AMLH-CCC-CP-2026-0001

10/02/2026

Página 1 de 2

**NOMBRE DEL OFERENTE:** CONSTRUCTORA INCONTECH SRL

Item No.	Descripción del Bien, Servicio u Obra	Unidad de medida	Cantidad	Precio Unitario	ITBIS	Precio Unitario Final	Total RD\$
1	Construcción de Aceras y Contenes en el Municipio de los Hidalgos	M	1.00	3,728,400.05	68,341.34	3,796,741.40	\$ 3,796,741.40
<b>VALOR TOTAL DE LA OFERTA: RD\$ 3,796,741.40</b>							
Valor total de la oferta en letras: <b>TRES MILLONES SETECIENTOS NOVENTA SEIS MIL SETECIENTOS CUARENTA UNO CON 40/100.</b>							

Roberto Antonio Perez Fermin en calidad de GERENTE debidamente autorizado para actuar en nombre y representación de CONSTRUCTORA INCONTECH SRL

FIRMA:

SELLO



SNCC.F.

/UR.02.2011



## PRESUPUESTO GENERAL POR PARTIDAS



RNC: 132-78485-5

FECHA: 06/02/2026

CLIENTE: AYUNTAMIENTO LOS HIDALGOS

DIRECCION: LOS HIDALGOS, PROV. PUERTOPLATA**I COSTO DIRECTOS**

1	CALLE ALTOS DE LOS FRANCISCO	CANT.	UD	P.U	TOTAL
<b>1.0</b>	<b>MOVIMIENTO DE TIERRA</b>				
	Excavacion (208Ml *0.55mt*0.20Mt)	22.9	m3n	\$ 947.16	\$ 21,670.99
	Bote de material inservible	29.7	m3	\$ 473.77	\$ 14,089.94
	<b>SUB-TOTAL Mov. Tierra</b>				<b>\$35,760.93</b>
<b>2</b>	<b>HORMIGON EN:</b>				
2.1	Hormigon en Contenes	208.0	MI	\$1,708.17	\$ 355,298.53
	<b>SUB-TOTAL Hormigon</b>				<b>\$355,298.53</b>
<b>3</b>	<b>CALLE PRINCIPAL LA BOCA</b>				
<b>3.1</b>	<b>MOVIMIENTO DE TIERRA</b>				
	Excavacion (788Ml *0.55mt*0.20Mt)	62.00	m3n	\$ 947.16	\$ 58,723.82
	Bote de material inservible	88.66	m3	\$ 473.77	\$ 42,004.52
	<b>SUB-TOTAL Mov. Tierra</b>				<b>\$100,728.34</b>
<b>4</b>	<b>HORMIGON EN:</b>				
4.1	Hormigon en Contenes	620.0	MI	\$1,708.17	\$ 1,059,062.91
	<b>SUB-TOTAL Hormigon</b>				<b>\$1,059,062.91</b>
<b>5</b>	<b>CONSTRUCCION DE CERAS</b>				
<b>5.1</b>	<b>MOVIMIENTO DE TIERRA</b>				
	Excavacion (788Ml *0.55mt*0.20Mt)	62.00	m3n	\$ 947.16	\$ 58,723.82
	Bote de material inservible	80.60	m3	\$ 473.77	\$ 38,185.93
	Relleno Compactados con equipo	72.54	m3	\$1,005.54	\$ 72,941.87
	<b>SUB-TOTAL Mov. Tierra</b>				<b>\$169,851.62</b>
<b>6</b>	<b>HORMIGON EN:</b>				
6.1	Hormigon en Aceras	620.0	M2	\$1,508.22	\$ 935,096.40
	<b>SUB-TOTAL Hormigon</b>				<b>\$935,096.40</b>
<b>7</b>	<b>CANALETAS VUELTAS LARGA</b>				
<b>V</b>	<b>CONSTRUCCION DE CANALETAS( 260 ML) TIPO V</b>				
	<b>MOVIMIENTO DE TIERRA</b>				
	Excavacion	41.60	m3n	\$ 947.16	\$ 39,401.79
	Bote de material inservible	54.08	m3	\$ 473.77	\$ 25,621.52
	<b>SUB-TOTAL Canaleta</b>				<b>\$ 65,023.32</b>
<b>8</b>	<b>HORMIGON EN:</b>				
8.1	Hormigon en Canaleta Tipo V	260.0	MI	\$2,059.19	\$ 535,388.42

	<b>SUB-TOTAL Hormigon</b>		<b>\$535,388.42</b>
	<b>SUB-TOTAL Canaleta</b>		<b>\$ 3,256,210.47</b>
<b>II</b>	<b>COSTO INDIRECTOS</b>		
	Direccion Tecn.	10.0%	\$ 325,621.05
	Transporte	3.50%	\$ 113,967.37
	Gastos Administrativo	3.00%	\$ 97,686.31
	CODIA	0.10%	\$ 3,256.21
	IMREVISTOS	3.0%	\$ 97,686.31
	<b>Gastos Indirectos</b>		<b>\$ 540,530.94</b>
<b>TOTAL GENERAL</b>			<b>\$ 3,796,741.40</b>

*RPA*





**INCONTECH SRL**  
Ingeniería, Construcción & Techos  
INNOVACION & EXPERIENCIA

**CONSTRUCTORA INCONTECH S.R.L**  
RNC 132-78485-5

**ANALISI UNITARIOS**  
**CONSTRUCCION DE ACERAS, CONTENES CANALETAS**  
SANTIAGO REPUBLICA DOMINICANA



DESCRIPCION	CANT	UND	PU	ITBIS	SUBTOTAL	SUBTOTAL ITBIS	TOTAL
<b>EXCAVACION A MANO</b>	<b>1.00</b>	<b>M3</b>			<b>RD\$946.74</b>	<b>RD\$0.41</b>	<b>RD\$947.16</b>
<i>Volumen Análisis</i>	1.00	M3					
<i>Materiales y Equipos</i>							
Excavación ( rend= 2.30 m3/día/ h)	1.00	M3	RD\$900.00	RD\$0.00	RD\$900.00	RD\$0.00	
Paleo ( rend= 18m3/día/ h)	1.00	M3	RD\$44.44	RD\$0.00	RD\$44.44	RD\$0.00	
Pico, rend=1000m3	1.00	M3	RD\$0.90	RD\$0.16	RD\$0.90	RD\$0.16	
Pala, rend=500m3	1.00	M3	RD\$1.40	RD\$0.25	RD\$1.40	RD\$0.25	
Total/UND					RD\$946.74	RD\$0.41	RD\$947.16

DESCRIPCION	CANT	UND	PU	ITBIS	SUBTOTAL	SUBTOTAL ITBIS	TOTAL
<b>CONTEN PULIDO DE h=0.30m - HORMIGON 1:2:4 CON LIGADORA 210KG/CM2</b>	<b>1.00</b>	<b>M3</b>			<b>RD\$11,587.08</b>	<b>RD\$1,070.43</b>	<b>RD\$12,657.51</b>
	<b>1.00</b>	<b>ML</b>			<b>RD\$1,563.71</b>	<b>RD\$144.46</b>	<b>RD\$1,708.17</b>
Contén pulido b=0.35 h=0.15m - sección 0.14m <sup>2</sup>							
<i>Volumen Análisis</i>	1.00	M3					
<i>Materiales y Equipos</i>							
Madera pino americ. cepillado 10"x1"/20 usos	1.08	PT	RD\$50.00	RD\$21.62	RD\$54.00	RD\$23.35	
Vaciado y ligado Hormigón 1:2:4 - 10% desp	1.10	M3	RD\$8,800.53	RD\$951.89	RD\$9,680.58	RD\$1,047.08	
<i>Mano de Obra</i>							
Mano de obra contenes (madera y pulido)	7.41	ML	RD\$250.00	RD\$0.00	RD\$1,852.50	RD\$0.00	
Total/UND					RD\$11,587.08	RD\$1,070.43	RD\$12,657.51

DESCRIPCION	CANT	UND	PU	ITBIS	SUBTOTAL	SUBTOTAL ITBIS	TOTAL
<b>ACERA EN HORMIGON E=0.10m 1:2:4 CON LIGADORA</b>	<b>1.00</b>	<b>M3</b>			<b>RD\$13,968.75</b>	<b>RD\$1,113.45</b>	<b>RD\$15,082.20</b>
	<b>1.00</b>	<b>M2</b>			<b>RD\$1,396.88</b>	<b>RD\$111.35</b>	<b>RD\$1,508.22</b>
Acera e=0.10m							
<i>Volumen Análisis</i>	1.00	M3					
<i>Materiales y Equipos</i>							
Mezcla 1.3	0.02	m3	RD\$8,721.05	RD\$3,160.68	RD\$183.14	RD\$66.37	
Vaciado y ligado Hormigón 1:2:4 - 10% desp	1.10	M3	RD\$8,800.53	RD\$951.89	RD\$9,680.58	RD\$1,047.08	
<i>Mano de Obra</i>							
Preparación superficie - Ayudante AY	0.10	DIA	RD\$1,050.28	RD\$0.00	RD\$105.03	RD\$0.00	
Mano de obra frotado y violinado	10.00	M2	RD\$400.00	RD\$0.00	RD\$4,000.00	RD\$0.00	
Total/UND					RD\$13,968.75	RD\$1,113.45	RD\$15,082.20

DESCRIPCION	CANT	UND	PU	ITBIS	SUBTOTAL	SUBTOTAL ITBIS	TOTAL
<b>BOTE DE MATERIAL</b>	<b>1.00</b>	<b>M3</b>			<b>RD\$402.10</b>	<b>RD\$71.67</b>	<b>RD\$473.77</b>
<i>Volumen Análisis</i>	1.00	M3					
<i>Mano de Obra</i>							
Peones	2.00	H/H	RD\$23.60	RD\$0.00	RD\$3.93	RD\$0.00	
Rendimiento: 6M3/H							
<b>Equipos:</b>							
Camión 6 m3	1.00	VIAJE	RD\$2,389.00	RD\$71.67	RD\$398.17	RD\$71.67	
Rendimiento: 6M/VIAJE							
Equipos 5% M.O.							
Total/UND					RD\$402.10	RD\$71.67	RD\$473.77

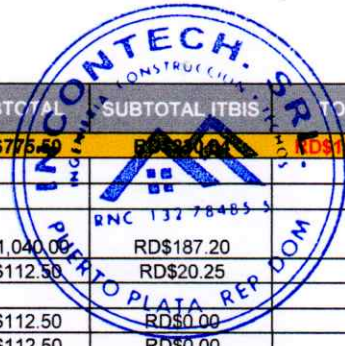

DESCRIPCION	CANT	UND	PU	ITBIS	SUBTOTAL	SUBTOTAL ITBIS	TOTAL
<b>RELLENO COMPACTADO</b>	<b>1.00</b>	<b>M3</b>			<b>RD\$775.50</b>	<b>RD\$775.50</b>	<b>RD\$1,005.54</b>
<i>Volumen Análisis</i>	1.00	M3					
<i>Materiales</i>							
Suministro de de relleno +30% abultamiento	1.30	m3	RD\$800.00	RD\$144.00	RD\$1,040.00	RD\$187.20	
Agua 75 gl/m3	75.00	gl	RD\$1.50	RD\$0.27	RD\$112.50	RD\$20.25	
<i>mano de obra</i>							
Carretillero rend =6m3/dia	1.00	Dia	RD\$112.50	RD\$0.00	RD\$112.50	RD\$0.00	
Palero rend =6m3/dia	1.00	Dia	RD\$112.50	RD\$0.00	RD\$112.50	RD\$0.00	
Aguatero y tendedor rend =6m3/dia	1.00	Dia	RD\$112.50	RD\$0.00	RD\$112.50	RD\$0.00	
Compactador rendi = 6m3/dia	1.00	DIA	RD\$312.50	RD\$0.00	RD\$312.50	RD\$0.00	
<i>Equipos</i>							
Pisón metálico rend=500m3	1.00	M3	RD\$40.00	RD\$7.20	RD\$40.00	RD\$7.20	
Carretilla rend =500 m3	1.00	m3	RD\$40.00	RD\$7.20	RD\$40.00	RD\$7.20	
Manguera red= 500m3	1.00	m3	RD\$40.00	RD\$7.20	RD\$40.00	RD\$7.20	
Pala rend= 500m3	1.00	M3	RD\$5.50	RD\$0.99	RD\$5.50	RD\$0.99	
<b>Total/UND</b>					<b>RD\$775.50</b>	<b>RD\$230.04</b>	<b>RD\$1,005.54</b>

DESCRIPCION	CANT	UND	PU	ITBIS	SUBTOTAL	SUBTOTAL ITBIS	TOTAL
<b>CANAleta TIPO V - HORMIGON 1:2:4 CON LIGADORA 210KG/CM2</b>	<b>1.00</b>	<b>M3</b>			<b>RD\$14,188.14</b>	<b>RD\$1,070.43</b>	<b>RD\$15,258.57</b>
	<b>1.00</b>	<b>ML</b>			<b>RD\$1,914.73</b>	<b>RD\$144.46</b>	<b>RD\$2,059.19</b>
<i>CANAleta sección 0.14m2</i>							
<i>Volumen Análisis</i>	1.00	M3					
<i>Materiales y Equipos</i>							
Madera pino americ. cepillado 10"x1"/20 usos	1.08	PT	RD\$57.00	RD\$21.62	RD\$61.56	RD\$23.35	
Vaciado y ligado Hormigón 1:2:4 - 10% desp	1.10	M3	RD\$8,800.53	RD\$951.89	RD\$9,680.58	RD\$1,047.08	
<i>Mano de Obra</i>							
Mano de obra contenes (madera y pulido)	7.41	ML	RD\$600.00	RD\$0.00	RD\$4,446.00	RD\$0.00	
<b>Total/UND</b>					<b>RD\$14,188.14</b>	<b>RD\$1,070.43</b>	<b>RD\$15,258.57</b>



**CONTRATO NÚM. 2-1207-14077**  
**FIANZA LICITACIÓN O MANTENIMIENTO DE OFERTA**

**1.-POR CUANTO:** CONSTRUCTORA INCONTECH SRL. Con su RNC: 132784855 con domicilio y asiento social en la LAS MERCEDES NO.5, CENTRO DE LA CIUDAD, PUERTO PLATA.

(En lo adelante llamado el Afianzado)

Ha solicitado en fecha hoy día **10 DE FEBRERO DEL 2026** a la Compañía **SEGUROS APS, S.A. (EN LO ADELANTE EL FIADOR)**, UNA FIANZA POR UNA SUMA NUNCA MAYOR DE **TREINTA Y SIETE MIL NOVECIENTOS SESENTA Y SIETE CON 41/100 (RD\$37,967.41)**, EQUIVALENTE AL 1% DEL MONTO TOTAL DE LA OBRA, **TRES MILLONES SETECIENTOS NOVENTA Y SEIS MIL SETECIENTOS CUARENTA Y UNO CON 40/100 (RD\$3,796,741.40)**.

Para garantizar las obligaciones siguientes:

**CONSTRUCCION Y MEJORAMIENTO DE INFRAESTRUCTURA PEATONAL DE ACERAS Y CONTENES EN EL MUNICIPIO LOS HIDALGOS (SECTORES ALTO DE LOS FRANCISCO, VUELTA LARGA Y LA BOCA DE UNIJICA) REFERENCIA DEL PROCEDIMIENTO AMLH-CCC-CP-2026-0001. INCONDICIONAL, IRREVOCABLE Y RENOVABLE.**

**2.- POR CUANTO:** La presente fianza se emite a favor y en beneficio exclusivo de: **AYUNTAMIENTO DEL MUNICIPIO DE LOS HIDALGOS** con Vigencia desde **10 DE FEBRERO DEL 2026** hasta **10 DE FEBRERO DEL 2027**.

**3.- POR CUANTO:** **SEGUROS APS, S.A.**, No acepta ni reconoce transferencia que de la presente se haga a persona natural o jurídica.

**4.- POR CUANTO:** **SEGUROS APS, S.A.** se compromete a responder a la **FIANZA LICITACIÓN O MANTENIMIENTO DE OFERTA** de todos los daños y perjuicios que demuestre le ocurran a consecuencia del incumplimiento de las obligaciones legales contractuales del afianzado, hasta una suma nunca mayor que el límite de la presente fianza y siempre que haya sido declarada ejecutoria de acuerdo con la ley 146-02.

**4.A)** Se hace constar que: cualquier reclamación a cargo de esta fianza debe hacerse dentro de los treinta días posteriores a la fecha en que legalmente sea declarada ejecutoria.

**4.B)** Esta Fianza cesará en su validez y no podrá ser ejecutada por el beneficiario de la misma en todo y cualquier caso de Fuerza Mayor, de acuerdo a la Ley 146-02 Sobre Seguros y Fianzas de la Republica Dominicana, en su artículo 67 y en virtud de la vigencia acordada, en el caso que le impida a **CONSTRUCTORA INCONTECH SRL**, el cumplir con las obligaciones contractuales asumidas por este y garantizadas por la presente fianza.

**5.) POR CUANTO:** **SEGUROS APS, S.A.**, No realizará devoluciones de la prima pagada ni de los gastos incurridos, por ningún concepto que alegue el afianzado.

**6.) POR CUANTO:** El afianzado ha pagado la prima de seguros de la fianza y abonado los gastos exigidos por las leyes vigentes.

**7.) POR CUANTO:** La ley de seguros privados vigente capacita a las Compañías de Seguros, legalmente autorizadas a las prestaciones de fianzas

**8.) POR CUANTO:** **SEGUROS APS, S.A.**, legalmente constituida y autorizada a ejercer el negocio de seguros en general en todo el Territorio Nacional de acuerdo con disposiciones legales vigentes, otorga por la presente póliza la fianza por valor de **TREINTA Y SIETE MIL NOVECIENTOS SESENTA Y SIETE CON 41/100 (RD\$37,967.41)**, EQUIVALENTE AL 1% DEL MONTO TOTAL DE LA OBRA **TRES MILLONES SETECIENTOS NOVENTA Y SEIS MIL SETECIENTOS CUARENTA Y UNO CON 40/100 (RD\$3,796,741.40)**. Conforme a las estipulaciones del presente convenio.

Y para que conste, se firma y se sella debidamente en Santo Domingo, República Dominicana, hoy día **10 DE FEBRERO DEL 2026**.

DEPTO. TÉCNICO  
RD



FIRMA AUTORIZADA  
**FellerRate | BB**